



info@novatecno.cl

Fonos: (56) 2-9479210 / (56) 2-9479217



El sistema de Gestión Comercial E.R.P. de NovaXion es una solución orientada a otorgar el apoyo y respaldo cada vez más necesarios en los procesos de Compras, Ventas, Movimientos de Inventarios, Control de Puntos de Caja y en general en el manejo de la información de manera integrada y por sobre todo en un ambiente amigable que permite a sus usuarios definir su operatividad con la flexibilidad requerida para cada empresa independientemente de su giro o rubro.



Este software tiene por objetivo dar completo soporte al ingreso y operación de todo tipo de documentos de compra y venta, permitiendo además definir diversas configuraciones presentes en locales comerciales de nuestro país. Adicionalmente dispone de una completa integración con el software de novalinventario y novaPuntoDeVenta.

### Características Generales

- Multiusuario, Multiempresa, Multimonedas.
- Impuestos: Tiene la habilidad de manejar distintos tratamientos de impuestos tanto al nivel general (IVA) como específico (por ejemplo el ILA).
- Distintas formas de pago (Efectivo, Cheques, Tarjetas de Crédito y Débito).
- Manejo de múltiples Unidades de medidas para la configuración de los productos.
- Emisión de Cuentas Corrientes para clientes y proveedores.
- Manejo de números de serie y KITS por grupos de artículos.

### Módulo de Compras

- Entrega Libro de Compras
- Permite el control de Facturas de Compras Propias, Afectas, Exentas y de Importación
- Permite Múltiples Formas de pago
- Maneja Notas de Débito, Crédito, Guías de Despacho, Ordenes de Compra

Desde hoy podrá utilizar diversos medios de pago a través de nuestro portal [www.novatecno.cl](http://www.novatecno.cl)





info@novatecno.cl

Fonos: (56) 2-9479210 / (56) 2-9479217



### Módulo de Ventas

- Entrega Libro de Ventas
- Maneja Ordenes de Venta, de Despacho y Cotizaciones
- Facturación de Ventas afectas, Ventas exentas y Ventas de terceros
- Emite Facturas de Exportación y Notas de Crédito
- Permite controlar las Ventas por artículo y las utilidades de venta.
- Distintos RANKINGS de venta por producto, vendedor, etc. Configurable de acuerdo a las necesidades del cliente.
- Soporte de Múltiples Modalidades de pago en las ventas realizadas
- Configuración de Documentos de Compras y Ventas básica y adaptación a petición del cliente
- Reporte de aportes por vendedor y por línea de productos.
- Arrastre entre documentos de compra y venta evitando la doble digitación.

### Cuentas Corrientes / Cobranzas

- Control de Clientes con retrasos en sus pagos
- Análisis y gestión de Cuenta Corriente de Proveedores por fechas, Sucursales, Vencimientos, etc.
- Análisis y gestión de Cuenta Corriente Clientes por fechas, Sucursales, Saldos Pendientes, Vencimientos, etc.

### Comisiones

- Adaptable de acuerdo a requerimientos del cliente
- Reportes de Gestión relativos a la fuerza de ventas, a petición del cliente.

### Seguridad – Esto es aplicable al conjunto de aplicaciones de Gestión Comercial

- Completa Definición de usuarios del sistema
- Completa Definición de perfiles y privilegios

Incorpora informes de las operaciones realizadas por los usuarios

Desde hoy podrá utilizar diversos medios de pago a través de nuestro portal [www.novatecno.cl](http://www.novatecno.cl)

2





info@novatecno.cl

Fonos: (56) 2-9479210 / (56) 2-9479217



Gección Comercial - Módulo Inventario - ZONA SUR - 2004

Ajustes Operaciones Reportes Sucursales Proceso de Producción Help Salir

Ajuste Stock Inicial Tomó Inventario Ajuste de inventario Nros. de Serie

**Ajuste de Inventario**

Tomó Inventario: 4 Cristian José Cardenas Jimenez  
Almacén: 2 Bodega General  
Número de Ajuste: 1

Autorizó Inventario: 3 Bernardo Esteban Cardenas Solis  
Dirección: J. Del Pino 415-C  
Fecha Ajuste de Inventario: 25/05/2004

Ajustó Inventario: 3 Bernardo Esteban Cardenas Solis  
Responsable Almacén: Bernardo Esteban Cardenas Solis

Diferencia: 6

Lista de Tomas de Inventario Físico

Ite	Código	Producto	Stock Teó.	Físico	Diferencia	Falta	Sobra	Cuenta	UM. Inventario
3	2	Leche Sabor Soprole Litr	65,0000	65,0000	0,0000	0,0000	0,0000	11510	Venta
4	20	Coca Cola Mini	150,0000	147,0000	-3,0000	3,0000	0,0000	11510	Venta
5	200	Vacuno Vara	25,0000	25,0000	0,0000	0,0000	0,0000	11510	Compra
6	21	Coca Cola Individual	245,0000	245,0000	0,0000	0,0000	0,0000	11510	Venta
7	23	Agua Mineral Vital Indivic	240,0000	240,0000	0,0000	0,0000	0,0000	11510	Venta
8	24	Agua Mineral Litro 1/2	120,0000	120,0000	0,0000	0,0000	0,0000	11510	Venta
9	25	Coca Cola 2 Lts	230,0000	229,0000	-1,0000	1,0000	0,0000	11510	Venta
10	3	Yighurt Natural Soprole	65,0000	64,0000	-1,0000	1,0000	0,0000	11510	Venta

Nuevo Grabar Ayuda Salir

Preparado para trabajar junto a novaFacturación y nova-Punto de Ventas, novainventario permite manejar múltiples almacenes y locaciones donde el producto se encuentra soportando todo tipo de documentos de intercambio y la posibilidad de generar estadísticas de uso y traspaso de mercadería. Adicionalmente maneja en STOCK artículos con número de serie complementándose con las capacidades de novaFacturación

### Características generales

- Maneja tantos almacenes como el usuario requiera. Igual caso con Departamentos, y Sucursales.
- Soporta valorización PMP de inventario
- Completa administración del stock en almacenes con control de cantidad máxima de unidades y/o volúmenes
- Control de Stock Teórico, Físico, Pedido y Comprometido
- Definición de STOCK Mínimo y STOCK Máximo.

Desde hoy podrá utilizar diversos medios de pago a través de nuestro portal [www.novatecno.cl](http://www.novatecno.cl)





info@novatecno.cl

Fonos: (56) 2-9479210 / (56) 2-9479217



- Permite el uso de distintas unidades de medida
- Incorpora Listas de Precios, en cualquier tipo de moneda que defina el usuario.
- Maneja reportes de STOCK por múltiples opciones incluyendo la revisión de gráficos de ocupación de bodegas.
- Soporta traspaso entre bodegas, ingreso de STOCK inicial e incorporación de ajustes de inventario después de tomas de inventario físico.
- Entrada/Salida de inventario sin documentos de compra/venta. Completo manejo de GASTOS POR BODEGA asociados a operación del negocio.
- Seguimiento de productos y KARDEX de productos, permitiendo conocer el movimiento paso a paso del inventario.



El software novaPuntodeVenta representa fielmente el proceso de venta de los comercios nacionales básicamente a través de la incorporación de emisión de notas de venta, boletas y la recepción de pagos para los documentos ingresados al sistema.

### Características Generales

- Interfaz optimizada para uso de teclado y manejo de cara al público.
- Integración con DISPLAYS, GAVETAS DE DINERO, LECTORES DE TARJETAS y otros elementos de PUNTO DE VENTA.
- Manejo de puntos de venta y puntos de caja por separado
- Generación de Boletas y Facturas de Ventas Afectas
- Generación de Notas de Venta
- Anulación de Facturas de Ventas Afectas.
- Multiusuario, Multicaja, Multiempresa
- Completa integración con novaInventario en rebaja de STOCK ocasionada por los documentos de Venta.
- Optimizado para el uso de teclado, permitiendo una rápida operación mediante teclas

Desde hoy podrá utilizar diversos medios de pago a través de nuestro portal [www.novatecno.cl](http://www.novatecno.cl)

4





info@novatecno.cl

Fonos: (56) 2-9479210 / (56) 2-9479217



- Soporta código de barra y código interno
- Pago de múltiples documentos
- Control Configurable de Stock en Línea
- Configuración de Notas de Venta, Boletas y Facturas a petición del cliente
- Manejo de múltiples colas de impresión.
- Soporta manejo de convenios, pago con Cheque Restaurant o Prepago
- Completo soporte de venta de KITS y/o líneas especiales

### Procesos disponibles

- Configuración del Punto de Venta
- Múltiples Aperturas y Cierres de Caja
- Múltiples Aportes y Retiros de Dinero
- Informes de Aperturas, Cierres, Aportes y Retiros de Dinero y Cuadraturas de Caja

### Requisitos mínimos de hardware

- Procesador 300 Mhz
- Espacio disponible en Disco Duro 500 MB
- 64 Mb RAM
- Sistema operativo Windows 98 o superior



Módulo de carácter administrativo, desarrollado para configurar y establecer las condiciones Comerciales que estarán disponibles en los módulos operativos de Facturación, Inventario y Punto de Ventas.

Desde hoy podrá utilizar diversos medios de pago a través de nuestro portal [www.novatecno.cl](http://www.novatecno.cl)

5





info@novatecno.cl

Fonos: (56) 2-9479210 / (56) 2-9479217



En este software se ingresan los datos de la Empresa y se crea un Plan de Cuentas para registrar los movimientos de Productos y Servicios, del mismo modo se establecen las condiciones como se controlará el movimiento de los Inventarios, se determina a los trabajadores y sus respectivas funciones, se crea los Impuestos y sus tratamientos, se asigna Familias o Grupo de Productos a las diversas áreas de su negocio. Del mismo modo, se define si trabajará con una o más Lista de Precios (lo cual permite segmentar a sus clientes en Mayoristas, Minoristas, etc.), se ofrecen aplicaciones para modificar Valores de Productos de manera individual y masiva.

Permite crear productos compuestos, es decir, formar un producto final integrado por fracciones.

Se crea a los nuevos Clientes, y las condiciones que regirán para determinar un rango de crédito. Se crean los Descuentos o Recargos que en algún momento se usarán en los módulos operativos de Facturación y Punto de Ventas, ya sea en documentos de Compra como de Venta.

Por otra parte y a partir de los movimientos registrados en los módulos operativos de Facturación, Inventario y Punto de Ventas, este software permite visualizar a través de una gran variedad de reportes toda la Gestión realizada, permitiendo con ello orientar y respaldar los ejercicios efectuados.

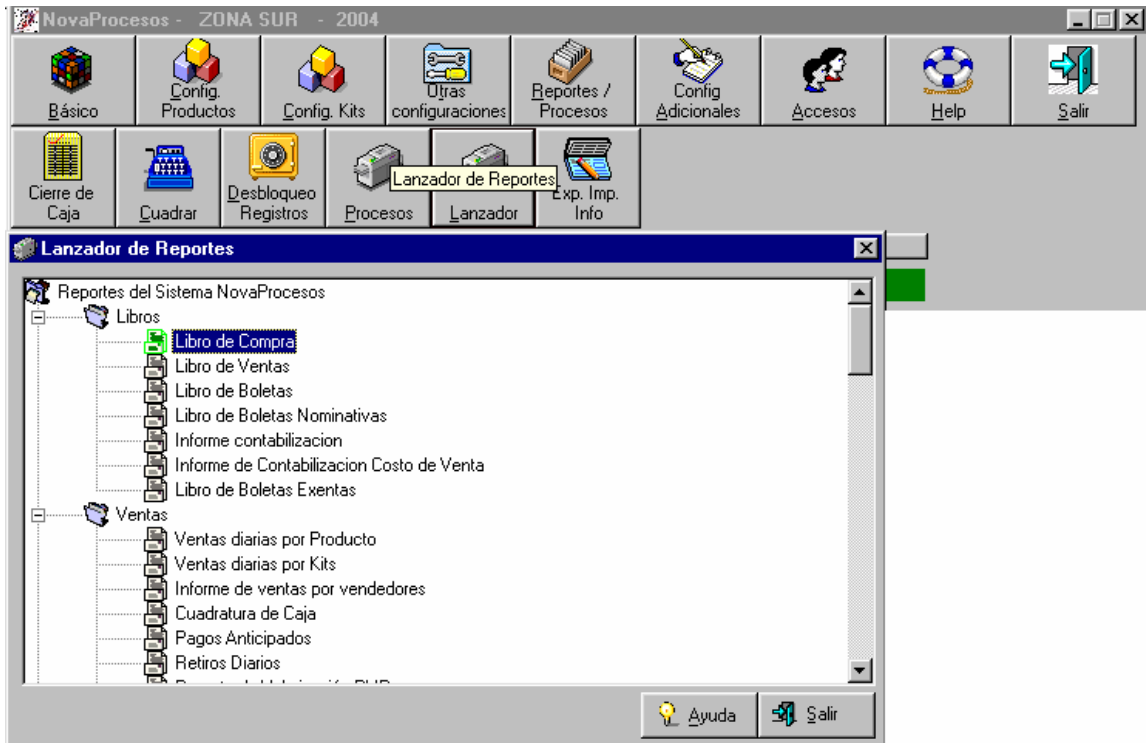

Desde hoy podrá utilizar diversos medios de pago a través de nuestro portal [www.novatecno.cl](http://www.novatecno.cl)

6





info@novatecno.cl

Fonos: (56) 2-9479210 / (56) 2-9479217



Algunos reportes:

Libro de Compra / Ventas ( Boletas y Boletas nominativas)

#### Reportes de Ventas:

Diarias por Producto, Informe de Ventas por vendedores, Aportes por Vendedor, Aportes por Producto, Aportes por Cliente, Reportes de Valorización PMP, Ventas por Forma de Pago, Ventas con Tarjeta, Aportes diarios, Retiros diarios, Informes de Cuadratura de Caja, Ventas diarias de Kits, Ventas diarias de Kits por Grupos.

#### Reportes de Cuenta Corriente:

Cuenta Corriente, Cuenta Corriente Extendida, Vencimientos, Clientes Morosos, Cuenta Corriente Cuota, Informe de Cliente, Seguimiento de Pagos, Cheques en Cartera, Cuenta Corriente por Estado, Reporte Cliente/Deudas, Reporte de Devoluciones

#### Reportes de Seguridad:

Actividades realizada por los usuarios

#### Reportes Estadísticos Anuales:

Comportamiento Anual, Ranking de Ventas, Composición de Kits, Información Adicional de Productos, Reporte Cliente/Proveedores, Reporte Cliente por Ejecutivo, Rendimiento de Kits.

#### Reportes de Stock:

Entradas y Salidas, Inventario y Cierre de Mes, Valorización por Almacén, Salidas por Fecha y Bodega, Guías de Despacho Pendientes, Ordenes de Compra Pendiente, Reporte Kardex de Producto, Consumo diario valorizado, Orden de Pedido Pendiente, Stock a la Fecha, Proyección de Stock, Detalle de mercadería, Vales de Salida, Stock de Lotes con vencimiento. Números de Serie.

#### Reportes de Comisiones:

Comisiones por Vendedor

#### Información de Documentos:

Ordenes de Compra, Documentos, Documentos asociados

#### Reportes Estadísticos:

Top Ten de Productos, Ventas Mensuales, Clientes por Producto, Top Ten Clientes/ Proveedores / Productos, Compras Ventas por Mes, Ranking por Sucursal Proveedor, Ranking por Sucursal Cliente, Facturas por Producto.

Desde hoy podrá utilizar diversos medios de pago a través de nuestro portal [www.novatecno.cl](http://www.novatecno.cl)

7







info@novatecno.cl

Fonos: (56) 2-9479210 / (56) 2-9479217



### Reportes Ventas Caja:

Cuadraturas de Caja, Ventas Empleados/Productos, Vales por Empleado, Ventas del Día, Comisiones Producto Vendedor, Reporte de Pagos por Vendedor.

### Reporte de Producción:

Reporte Stock Producción.

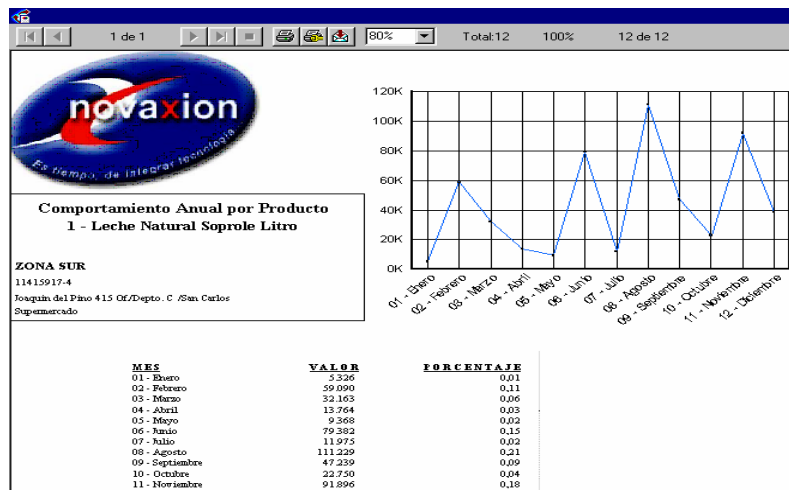

DEMOSTRATIVO CON AUDIO en [www.novatecno.cl](http://www.novatecno.cl)

### Servicios incorporados:

1. Asesoría vía Internet para la instalación
2. Soporte vía Internet por 3 meses
3. Formato para documento de impresión (*Facturas, Guías, Boletas, etc..*)
4. Actualizaciones normativas por el primer año sin costo
5. Manual de operatividad
6. Garantía de 1 año por el correcto funcionamiento del software
7. Capacitación vía Internet, distribuida en 10 sesiones de 2 horas c/u

Desde hoy podrá utilizar diversos medios de pago a través de nuestro portal [www.novatecno.cl](http://www.novatecno.cl)

